

LEGENDE DU PLAN D'AFFECTATION COMMUNAL

GÉNÉRALITÉS

- Périmètre du PACom
- Bâtiment existant
- Bâtiment souterrain

AFFECTATIONS

- Zones à bâtir - 15 LAT**
- Zone centrale 15 LAT - A (régie par le plan de détail « Zone centrale 15 LAT - A »)
 - Zone centrale 15 LAT - B
 - Zone d'habitation de très faible densité 15 LAT - A
 - Zone d'habitation de très faible densité 15 LAT - B
 - Zone d'habitation de très faible densité 15 LAT - C
 - Zone affectée à des besoins publics 15 LAT - A, B, C et D
 - Zone de verdure 15 LAT
 - Zone de desserte 15 LAT
 - Zone ferroviaire 15 LAT
- Zones agricoles - 16 LAT**
- Zone agricole 16 LAT
 - Zone agricole protégée 16 LAT
- Zones à protéger - 17 LAT**
- Zone des eaux 17 LAT
 - Zone de protection de la nature et du paysage 17 LAT

Autres zones - 18 LAT

- Zone de tourisme et de loisirs 18 LAT
- Zone de desserte 18 LAT
- Zone ferroviaire 18 LAT
- Aire forestière 18 LAT à titre indicatif (art. 1 RLVFo)
- Aire forestière 18 LAT statique - selon constatation de nature forestière (art. 24 LVLFO)

CONTENUS SUPERPOSÉS

Patrimoine bâti

- Objet recensé
 - Objet inscrit à l'inventaire
 - Objet classé
 - Région archéologique (à titre indicatif)
 - Voie de communication historique de la Suisse d'importance nationale avec substance (IVS)
- Note 1 ● Note 2 ● Note 3 ● Note 4
- ▲ Note supérieure à 4

Patrimoine naturel

- Distance par rapport à la forêt - zone inconstructible depuis la limite forestière statique (tracé indicatif)
- Espace réservé aux eaux (ERE)
- Zones de protection des eaux S1, S2 et S3 (à titre indicatif)
- Périmètre du parc naturel régional du Jura vaudois (identique à celui du PACom)
- Périmètre de l'IFP N°1015 (inventaire fédéral des paysages, sites et monuments naturels d'importance nationale)
- Secteur de protection de la nature et du paysage 17 LAT - PNP1 (prairies et pâturages secs)
- Secteur de protection de la nature et du paysage 17 LAT - PNP2 (zones alluviales)
- Secteur de protection de la nature et du paysage 17 LAT - PNP3 (abords du Nozon)

Mobilité (géolocalisation indicative)

- Itinéraire pédestre SuisseMobile et/ou VaudRando
- Itinéraire cyclable SuisseMobile
- Itinéraire hybride (pédestre et cyclable) SuisseMobile et/ou VaudRando

Dangers naturels

- Secteur de restriction DN1 - Inondation
- Secteur de restriction DN2 - Inondation et effondrement
- Secteur de restriction DN3 - Inondation, effondrement et glissement de terrain
- Secteur de restriction DN4 - Effondrement et glissement de terrain
- Secteur de restriction DN5 - Effondrement, glissement de terrain et chute de pierres et de blocs
- Secteur de restriction DN6 - Effondrement et chute de pierres et de blocs
- Secteur de restriction DN7 - Effondrement
- Secteur de restriction DN8 - Chute de pierres et de blocs

Constructibilité

- Secteur à prescriptions spéciales (hauteurs et pentes de toiture) - A
- Secteur à prescriptions spéciales (ajournements) - B
- Périmètre d'implantation
- Site pollué concerné par un changement d'affectation ou d'utilisation
- Parcelle concernée par une mesure de disponibilité des terrains à bâtir
- Aire forestière 18 LAT à titre indicatif (art. 1 RLVFo) superposée à une zone de desserte 18 LAT

LEGENDE EN LIEN AVEC LA PROCÉDURE DE (DÉ)CADASTRATION DES DP 1014 ET 1028 ET DE LA PARCELLE 309

- Limite de propriété projetée (selon mise à l'enquête parallèle à celle du PACom)
- Limite de propriété radiée (selon mise à l'enquête parallèle à celle du PACom)

Approuvé par la Municipalité de Romainmôtier-Envy
le _____ Le Syndic _____ La Secrétaire _____

Soumis à l'enquête publique
du _____ au _____ Le Syndic _____ La Secrétaire _____

Adopté par le Conseil général de Romainmôtier-Envy dans sa séance
du _____ Le Président _____ La Secrétaire _____

Approuvé par le Département compétent
Lausanne le : _____ La Cheffe du Département _____

ENTRE EN VIGUEUR LE _____

Partenaires SA
ADRESSE
ACTIVITÉS DE PROJETS

ADRESSE
CH-1180 LAUSANNE
021 71 11 52 10

Plus d'infos sur le site des données cadastrales du 23 mai 2024
Bureau de l'Etat
DIP 24 Bureau d'Etat, Rue des Tanneurs 20, 1005 Olten
Centre communautaire 12, 1214 La Chaux-de-Fonds
regional.gis@canton.ch

Numéro d'enquête publique

PLAN D'AFFECTATION COMMUNAL - 1:6'000

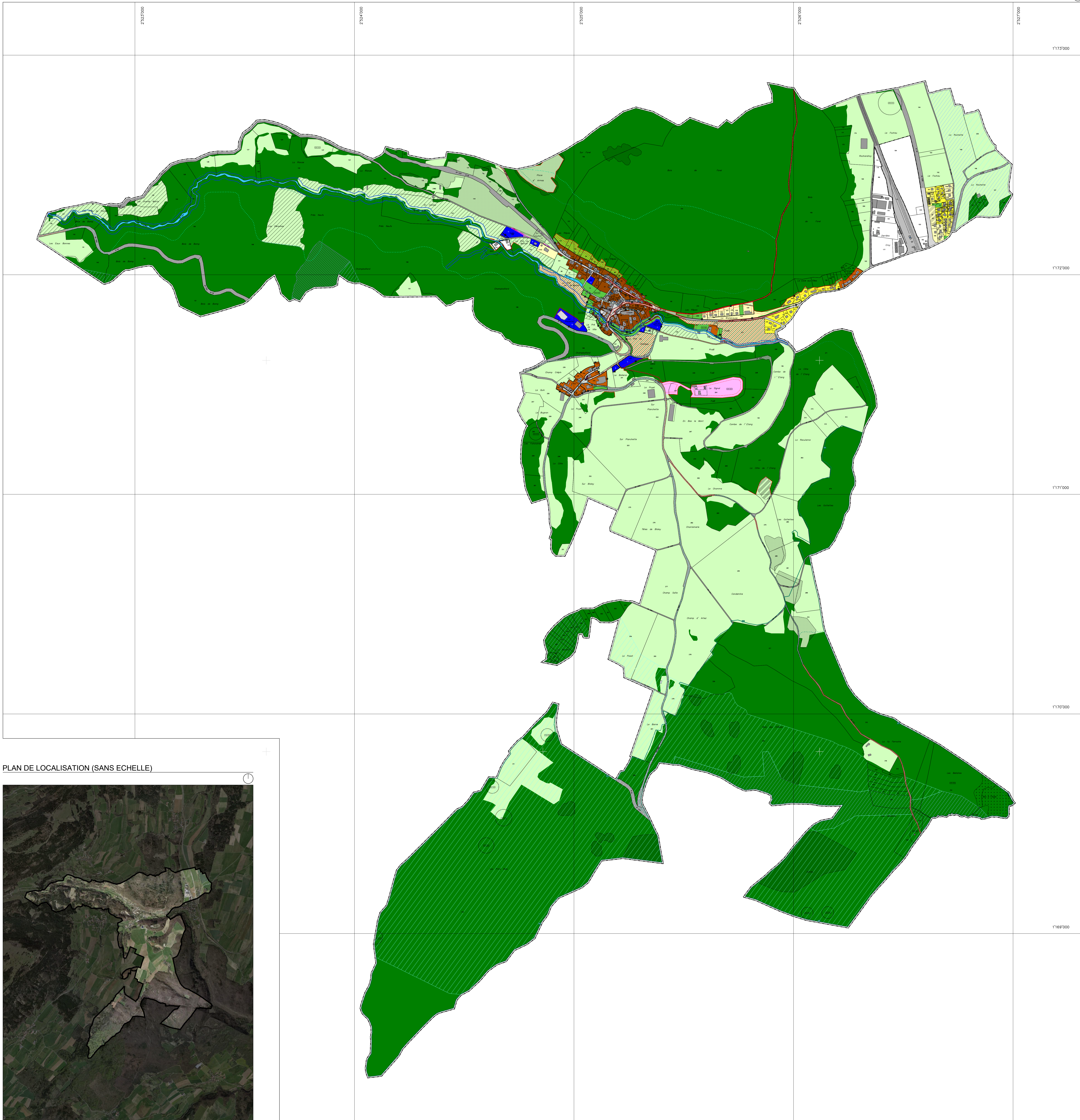

PLAN DE LOCALISATION (SANS ECHELLE)

